125445, Москва, Ленинградское шоссе, 261
тел.: 8-800-4444-911
www.agt-trading.ru

Седельные тягачи

Scania G400 **КОД: 100865**

Общая информация	
Категория	Седельные тягачи
Подкатегория	Седельный тягач
Склад	Москва
Категория качества	Отличное состояние
Страна изготовитель	Швеция
Стоимость	**4 100 000 руб.**
VIN	YS2G4X20002088087
Пробег	1 326 700 км.
Год	2013
Шасси	
Количество осей	2
Конфигурация	4x2
Собственный вес (по ПТС)	8 308 кг.
Полная масса (по ПТС)	19 000 кг.
Вместимость бака	700 + 500 л
Высота седла	1,15 м
Тип подвески	Пневмо
Кабина	
Тип кабины	Со спальником
Круиз контроль	Есть
Кондиционер	Есть
Автономный отопитель	Есть
Двигатель и коробка передач	
Объем	12 740 см3
Мощность двигателя	400 л.с.
Экологичность	Евро-4
Тормоз двигателя	Есть
Тип КПП	МКПП
Количество передач	12
Гидроусилитель руля	Есть

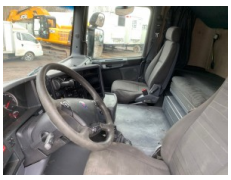

ABS	Есть
Подвеска и остаток протектора	
	315 x 70 R22.5
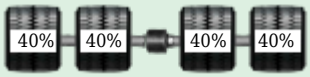	
Дополнительное оборудование	
Магнитола	Есть
Холодильник	Есть
Спойлер	Есть
Солнцезащитный козырек	Есть
Спальных мест	2
Противотуманные фары	Есть
Алюминиевый настил	Есть
Дополнительная информация	Топливная система PDE