125445, Москва, Ленинградское шоссе, 261
тел.: 8-800-4444-911
www.agt-trading.ru

Грузовики

MAN TGS 26.400 **КОД: 300157**

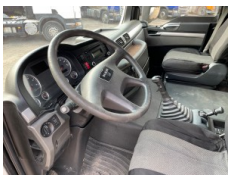

Общая информация	
Категория	C
Подкатегория	Рефрижераторный
Склад	Москва
Категория качества	Отличное состояние
Страна изготовитель	Россия
Стоимость	**4 500 000 руб.**
VIN	X634744R4D0000004
Пробег	556 026 км.
Год	2013
Шасси	
Количество осей	3
Конфигурация	6x2
Собственный вес (по ПТС)	11 500 кг.
Грузоподъемность (по ПТС)	14 500 кг.
Полная масса (по ПТС)	26 000 кг.
Материал шасси	Сталь
Кабина	
Тип кабины	Со спальником
Круиз контроль	Есть
Кондиционер	Есть
Автономный отопитель	Есть
Двигатель и коробка передач	
Объем	10 518 см3
Мощность двигателя	400 л.с.
Экологичность	Евро-4
Тормоз двигателя	Есть
Тип КПП	МКПП
Количество передач	16
Гидроусилитель руля	Есть
ABS	Есть

Подвеска и остаток протектора	
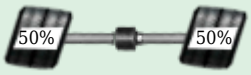	315 x 70 R22.5
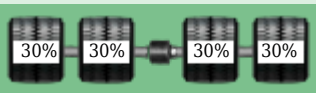	
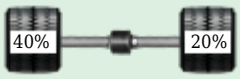	

Дополнительное оборудование	
Магнитола	Есть
Спойлер	Есть
Спальных мест	2
Надстройка	
Длина	7,30 м
Ширина	2,47 м
Высота	2,59 м
Европаллетов	18
Объем кузова	46 м
Марка холодильной установки	Carrier
Модель холодильной установки	950
Питание	Дизельное
Наработка моточасов	3352
Рабочее состояние	Есть
Толщина стен	50 мм
Сзади	Ворота
Количество запоров	4