125445, Москва, Ленинградское шоссе, 261
тел.: 8-800-4444-911
www.agt-trading.ru

Грузовики

MAN TGS 26.400 **КОД: 300159**

Общая информация	
Категория	C
Подкатегория	Изотермический
Склад	Москва
Категория качества	Отличное состояние
Страна изготовитель	Россия
Стоимость	**7 750 000 руб.**
VIN	X4TM6226NF6158397
Пробег	763 026 км.
Год	2015
Шасси	
Количество осей	3
Конфигурация	6x2
Собственный вес (по ПТС)	11 500 кг.
Грузоподъемность (по ПТС)	14 500 кг.
Полная масса (по ПТС)	26 000 кг.
Материал шасси	Сталь
Кабина	
Тип кабины	Со спальником
Круиз контроль	Есть
Кондиционер	Есть
Автономный отопитель	Есть
Двигатель и коробка передач	
Объем	10 518 см3
Марка двигателя	D20
Мощность двигателя	400 л.с.
Экологичность	Евро-4
Тормоз двигателя	Есть
Тип КПП	АКПП
Количество передач	16
Гидроусилитель руля	Есть

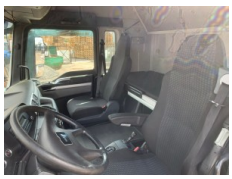

ABS	Есть
Подвеска и остаток протектора	
	315 x 70 R22.5
	Firestone
	Continental / KAMA
Дополнительное оборудование	
Магнитола	Есть
Солнцезащитный козырек	Есть
Противотуманные фары	Есть
Спальных мест	2
Дополнительная информация	Топливный бак 600 л
Надстройка	
Длина	7,79
Ширина	2,48
Высота	2,41
Европаллетов	20
Объем кузова	47 м3
Толщина стен	50 мм
Сзади	Ворота
Гидроборт	Есть