125445, Москва, Ленинградское шоссе, 261
тел.: 8-800-4444-911
www.agt-trading.ru

Седельные тягачи

Scania P440 **КОД: 100766**

Общая информация	
Категория	Седельные тягачи
Подкатегория	Седельный тягач
Склад	Москва
Категория качества	Отличное состояние
Страна изготовитель	Швеция
Стоимость	**4 650 000 руб.**
VIN	YS2P6X40002117927
Пробег	700 252 км.
Год	2015
Шасси	
Количество осей	3
Конфигурация	6x4
Собственный вес (по ПТС)	9 731 кг.
Полная масса (по ПТС)	28 500 кг.
Вместимость бака	350 + 300 л
Высота седла	1,30 м
Тип подвески	Рессорная
Кабина	
Тип кабины	Со спальником
Круиз контроль	Есть
Кондиционер	Есть
Автономный отопитель	Есть
Двигатель и коробка передач	
Объем	12 740 см3
Мощность двигателя	441 л.с.
Экологичность	Евро-4
Тип КПП	МКПП
Количество передач	12
Гидроусилитель руля	Есть
ABS	Есть

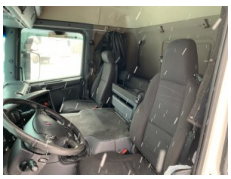

Гидравлическая подготовка	Есть
Подвеска и остаток протектора	
	315 x 80 R22.5
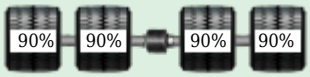	Tyrex
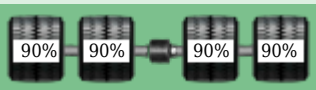	
Дополнительное оборудование	
Магнитола	Есть
Солнцезащитный козырек	Есть
Спальных мест	1
Противотуманные фары	Есть
Алюминиевый настил	Есть
Дополнительная информация	Топливная система PDE